

LEGENDA

- Confine comunale
- Area del PLIS del Monte Canto e del Bedesco
- Area da escludere dal PLIS del Monte Canto e del Bedesco



COMUNE DI SOTTO IL MONTE GIOVANNI XXIII

**Piano di
Governo del
Territorio**

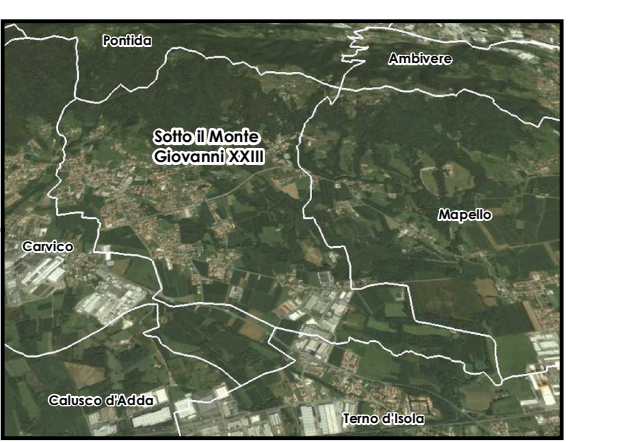

VARIANTE GENERALE 2021

L.R. n.12 del 11/03/2005

Coordinamento e Progetto:
dot. ing. PIERGUIDO PIAZZINI ALBANI
collaboratori
ing. jr. Jennifer Santoro

Studio Paesistico:
STUDIO DRYOS - dott. Angelo Ghirelli - dott. Marcello Manara
Studio Geologico:
dot. geol. Carlo Pedrali

DOCUMENTO DI PIANO

Adottato con deliberazione del C.C. n. 25 del 13/05/2022
Pubblicato sul B.U.R.L. n. 24 del 15/06/2022
Approvato con deliberazione del C.C. n. 2 del 19/01/2023
Pubblicato sul B.U.R.L. n. del

A10

**MODIFICA DEL CONFINE DEL PLIS
DEL MONTE CANTO E DEL BEDESCO**

Revisione n.	Data approvazione	Data approvazione	Scala
	13/05/2022	19/01/2023	1:4.000