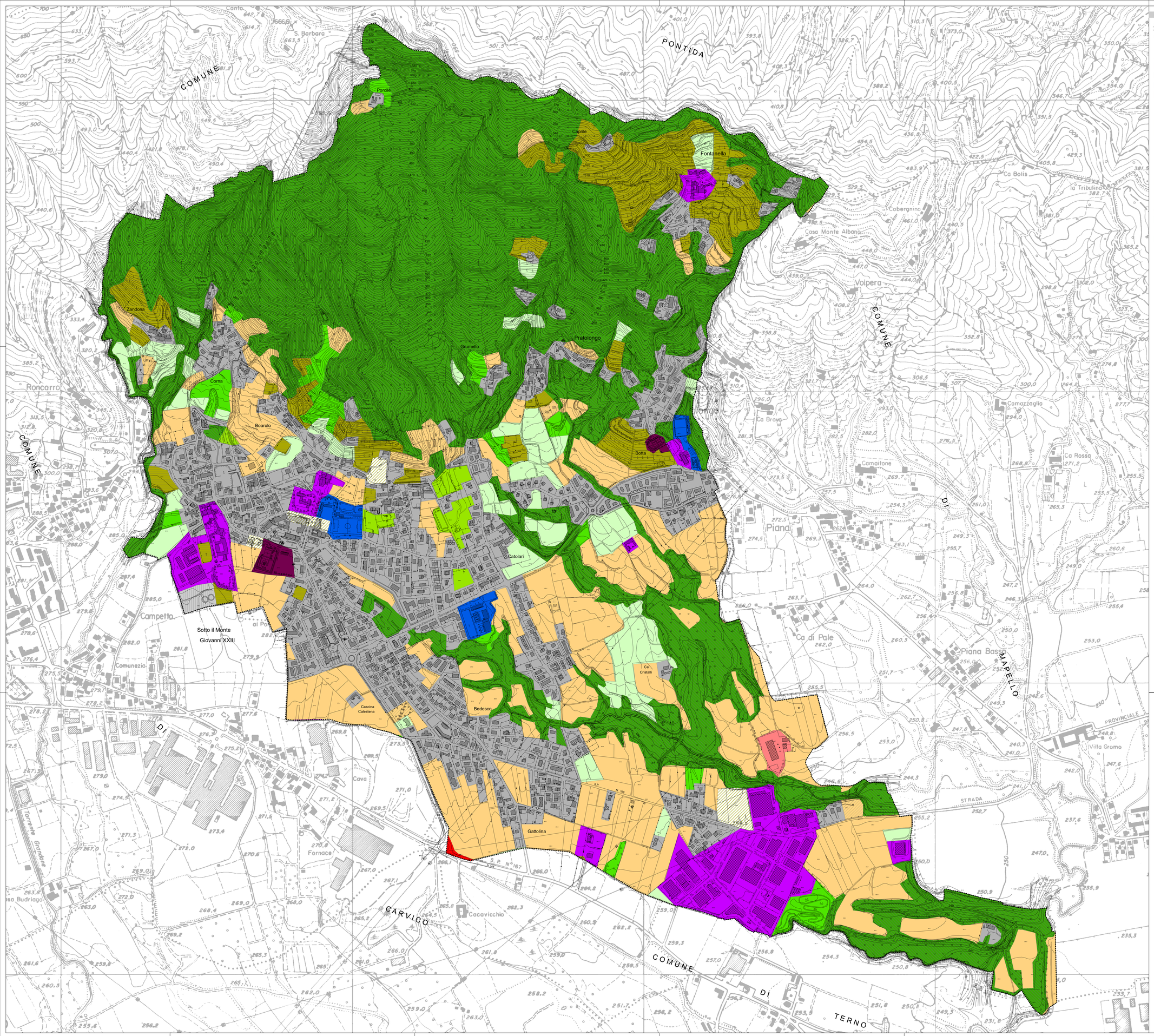

CARTA DELL'USO DEL SUOLO - DUSAF 6.0

Confine comunale

Uso e copertura del suolo 2018 (DUSAF 6.0)

- Tessuto residenziale
- Cascine
- Insediamenti produttivi e di servizi
- Cimiteri
- Impianti sportivi
- Reti di trasporto e spazi accessori
- Cantieri
- Aree degradate non utilizzate e non vegetate
- Parchi e giardini
- Aree verdi incolte
- Seminativi semplici
- Seminativi arborati
- Colture orto-floro-vivaistiche a pieno campo
- Orti familiari
- Vigneti
- Frutteti e frutti minori
- Oliveti
- Pioppeti
- Boschi di latifoglie
- Prati permanenti
- Vegetazione arbustiva e dei cespuglieti

Regione Lombardia

Comune di Sotto il Monte Giovanni XXIII

Provincia di Bergamo

COMUNE DI SOTTO IL MONTE GIOVANNI XXIII

Piano di
Governo del
Territorio

VARIANTE GENERALE 2021

L.R. n.12 del 11/03/2005

Coordinamento e Progetto:
dott. ing. PIERGUIDO PIAZZINI ALBANI
collaboratori
ing. jr Jennifer Santoro

Studio Paesistico:
STUDIO DRYOS - dott. Angelo Ghirelli - dott. Marcello Manara

Studio Geologico
dott. geol. Carlo Pedrali

D O C U M E N T O D I P I A N O

A1

Adottato con deliberazione del C.C. n. 25 del 13/05/2022
Pubblicato sul B.U.R.L. n. 24 del 15/06/2022
Approvato con deliberazione del C.C. n. 2 del 19/01/2023
Pubblicato sul B.U.R.L. n. del

CARTA DELL'USO DEL SUOLO (DUSAF 6.0)

Revisione n.	Data adozione	Data approvazione	Scala
	13/05/2022	19/01/2023	1:4.000

Percorso progetto: Y:\PERSERO\LAVORI\PGT\PDA\VARIANTE\ELABORATI\A1_Uso suolo\A1-01_Uso suolo_Governo del Territorio_VARIANTE 2021_DEFINITIVA APPROVATA\A1-01_Uso suolo_Governo del