

- CARTA DEI VINCOLI**
- Limite comunale
 - Vincoli amministrativi**
 - Limite di rispetto cimiteriale
 - Fascio di rispetto di prima approssimazione - elettrificato
 - Vincoli idrogeologici**
 - Aree sottoposte a vincolo idrogeologico R.D. 3267/23
 - Aree di elevata naturalità di cui all'art. 17 del P.T.P.R.
 - Vincoli paesaggistici**
 - Bellezze d'insieme (Decreto D.P.R. n°475 del 26/02/79)
- Dichiarazione di notevole interesse pubblico della zona denominata Valle di Sant'Egidio nel Comune di Sotto il Monte - D.M. 01 aprile 1963
 Dichiarazione di notevole interesse pubblico di parte del territorio comunale del Comune di Sotto il Monte Giovanni XXIII - D.M. 22 luglio 1968

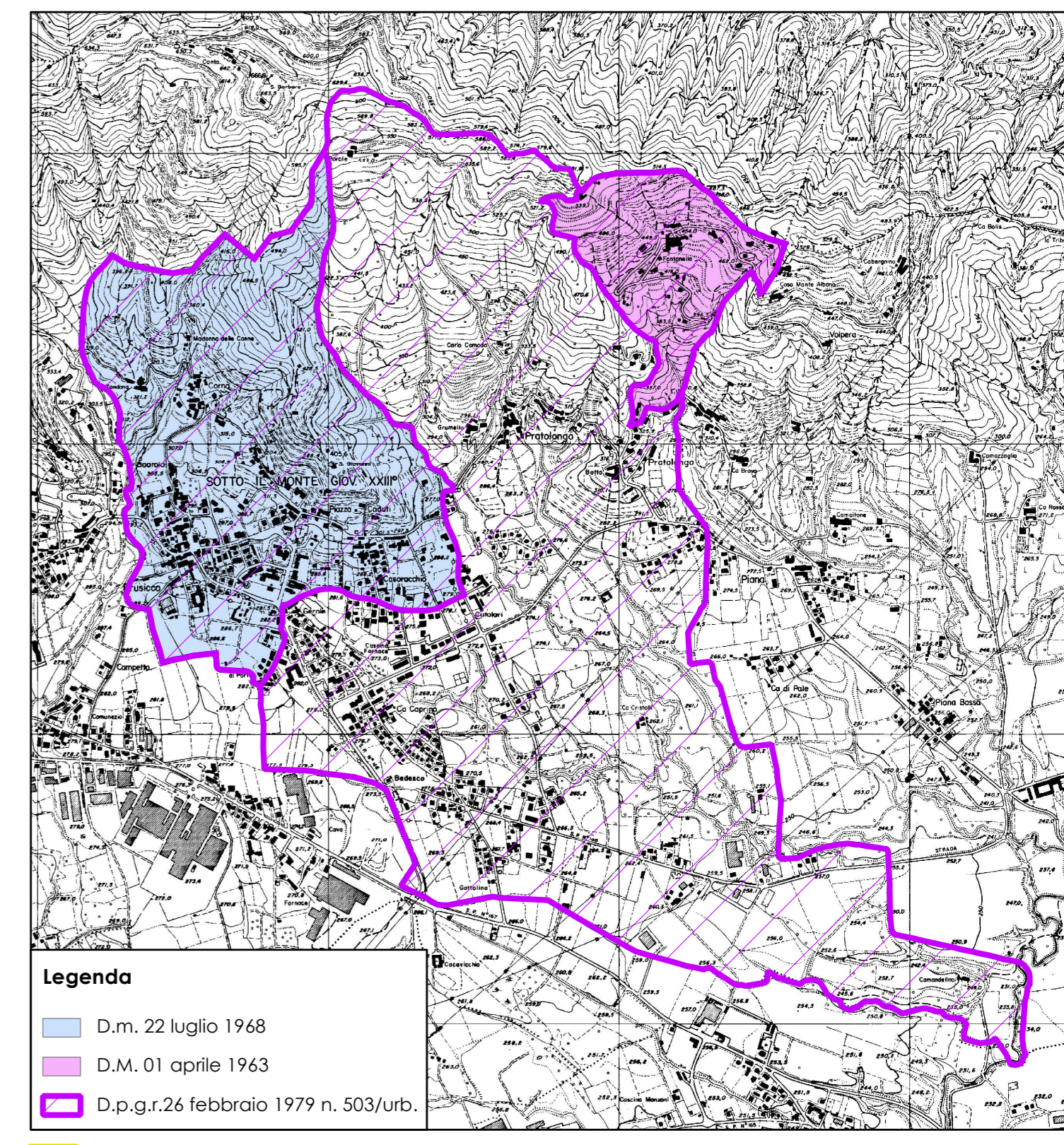

- Legenda**
- D.m. 22 luglio 1968
 - D.M. 01 aprile 1963
 - D.p.g.r. 26 febbraio 1979 n. 503/urb.
 - Area di rilevanza ambientale "isola" - L.R. 86/83
 - Terreni coperti da foreste e da boschi (D.lgs. 42/2004 art. 142, comma 1 lett.g)
 - Perimetro PLS Monte Canto e del Badesco - PTCP approvato 2021
- Beni immobili d'interesse storico-artistico**
- Chiesa, parrocchia, pieve, oratorio
 - Santuario
 - Monastero, convento
 - Cascina



COMUNE DI SOTTO IL MONTE GIOVANNI XXIII

Piano di Governo del Territorio

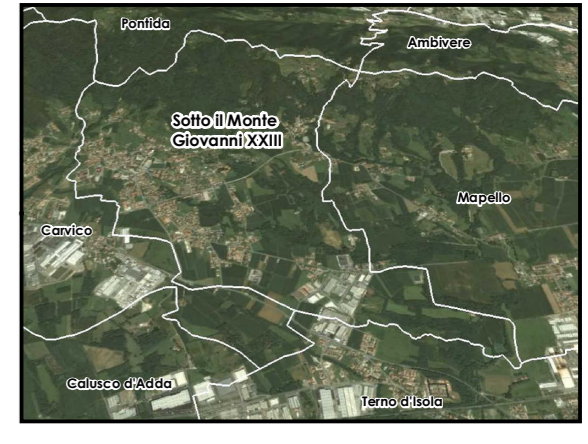

VARIANTE GENERALE 2021
L.R. n.12 del 11/03/2005

Coordinamento e Progetto:
dot. ing. PIERGUIDO PIAZZINI ALBANI
 collaboratori:
ing. jr Jennifer Santoro

Studio Paesistico:
STUDIO DRYOS - dott. Angelo Ghirelli - dott. Marcello Manara

Studio Geologico:
dot. geol. Carlo Pedralli

DOCUMENTO DI PIANO

A2

Adottato con deliberazione del C.C. n. 25 del 13/05/2022
 Pubblicato sul B.U.R.L. n. 24 del 15/06/2022
 Approvato con deliberazione del C.C. n.2 del 19/01/2023
 Pubblicato sul B.U.R.L. n. del

VINCOLI AMMINISTRATIVI VIGENTI

Revisione n.	Data adozione	Data approvazione	Scala
	13/05/2022	19/01/2023	1:5.000