

- CENTRO STORICO - DISCIPLINA DEGLI INTERVENTI**
- Confine comunale
 - Nuclei di antica formazione - Centro Storico
 - Grado di intervento
 - GRADO 1 - EDIFICI SOGGETTI A VINCOLO CONSERVATIVO ASSOLUTO (RESTAURO)
 - GRADO 2 - EDIFICI SOGGETTI AL MANTENIMENTO DEI CARATTERI GENERALI DELLE FACCIATE
 - GRADO 3 - EDIFICI SOGGETTI ALLA CONSERVAZIONE DELLE STRUTTURE MURARIE ESTERNE ANCHE CON MODIFICA SOSTANZIALE DELLE APERTURE
 - GRADO 4 - EDIFICI GIÀ SISTEMATI CORRISPONDENTI ALLE CARATTERISTICHE DEL NUCLEO ANTICO
 - GRADO 5 - EDIFICI SOGGETTI ALLA SEMPLICE LIMITAZIONE VOLUMETRICA ENTRO I LIMITI MASSIMI DI QUELLA ESISTENTE
 - GRADO 6 - EDIFICI PER I QUALI È PREVISTA LA DIMINUZIONE PERCHÉ IN CONTRASTO CON I CARATTERI AMBIENTALI
 - PIANO DI RECUPERO

- AMBITO SOGGETTO ALLA DISCIPLINA DEL DOCUMENTO DI PIANO**
- AMBITO DI TRASFORMAZIONE A RECUPERO



COMUNE DI SOTTO IL MONTE GIOVANNI XXIII

Piano di Governo del Territorio
VARIANTE GENERALE 2021
 L.R. n.12 del 11/03/2005

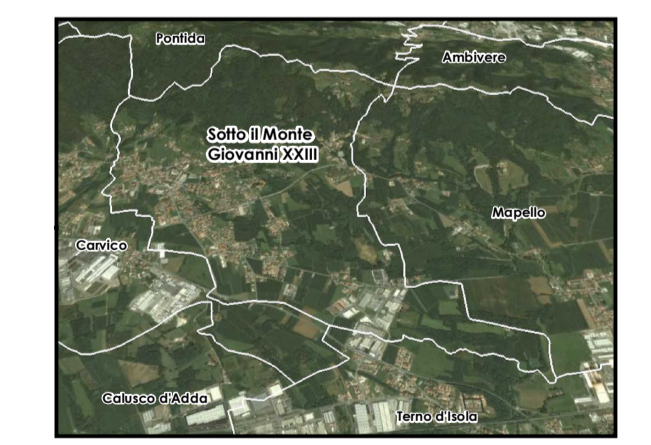

Coordinamento e Progetto:
dott. Ing. PIERGUIDO PIAZZINI ALBANI
 collaboratore
 Ing. Jennifer Santoro

Studio Progettista:
STUDIO DRYOS - dott. Angelo Ghirelli - dott. Marcello Manara

Studio Geologico:
 dott. geol. Carlo Pedrini

PIANO DELLE REGOLE

C2

Adottato con deliberazione del C.C. n. 25 del 13/05/2022
 Pubblicato sul B.U.R.L. n. 24 del 15/04/2022
 Approvato con deliberazione del C.C. n. 2 del 19/01/2023
 Pubblicato sul B.U.R.L. n. 2 del 19/01/2023

**CENTRO STORICO
 DISCIPLINA DEGLI INTERVENTI**

Regione n. Data adozione: 13/05/2022 Data approvazione: 19/01/2023 Scala: 1:1.000