

LEGENDA

Zone di dissesto PAI (Art. 9 N.d.A. del PAI).

- Zona di dissesto classificata "Fa" e soggetta all'Art. 9 (punto 2 e 12) delle N.d.A. del PAI.
- Zona di dissesto classificata "Fq" e soggetta all'Art. 9 (punto 3 e 12) delle N.d.A. del PAI.
- Zona di dissesto classificata "Fs" e soggetta all'Art. 9 (punto 4 e 12) delle N.d.A. del PAI.

Arece potenz. allagabili del RSCM, bacino del torrente Buliga, proposta di rideimitazione a seguito studio idraulico di dettaglio.

- Arece allagabili frequentemente (P3/H) soggette all'Art. 9 comma 5 (Ee - area a pericolosità molto elevata) delle N.d.A. del P.A.I. (T \approx 20 anni).
- Arece allagabili poco frequentemente (P2/M) soggette all'Art. 9 comma 5 e 6 (Eb - area a pericolosità elevata) delle N.d.A. del P.A.I. (T \approx 100 anni).
- Arece allagabili raramente (P1/L), soggette all'Art. 9 comma 6bis (Em - aree a pericolosità media o moderata) delle N.d.A. del P.A.I. (T \approx 200 anni).

NB. La rideimitazione delle aree potenz. allagabili del PCRA, deriva dallo studio idraulico di dettaglio ai sensi dell'Art.14 R.R. 7/2017 e s.m.i.

Arece di protezione idrogeologica attorno ai punti di captazione e/o di emergenza della risorsa idrica sotterranea

- Zona di tutela assoluta attorno a sorgenti ad uso idropotabile (10 metri)

Zona di rispetto attorno sorgenti destinate ad uso idropotabile definizione con criterio geometrico (200 m) ai sensi Art. 94 del D.Lgs152/2006)

- Zona di protezione attorno sorgenti/risorgive destinate ad altri usi (10 metri)

Zona di protezione attorno sorgenti di Grumello destinate a possibile futuro uso idropotabile.

Fasce di rispetto del reticolo idrico superficiale principale/minore (da studio RIM marzo 2009, adeguate alla base topografica attuale).

- Fasce di rispetto stabilite in corrispondenza del Reticolo Idrico Principale
- Fasce di rispetto stabilite in corrispondenza del Reticolo Idrico Minore

Ambiti di esclusione dalla possibilità di recupero seminterreati esistenti (Art.4 L.R. n.7 del 10/03/2017 e s.m.i.)

- Delimitazione aree escluse dalla possibilità di recupero seminterreati esistenti ad uso abitativo per interferenza con la falda sospesa.

Confine Comunale

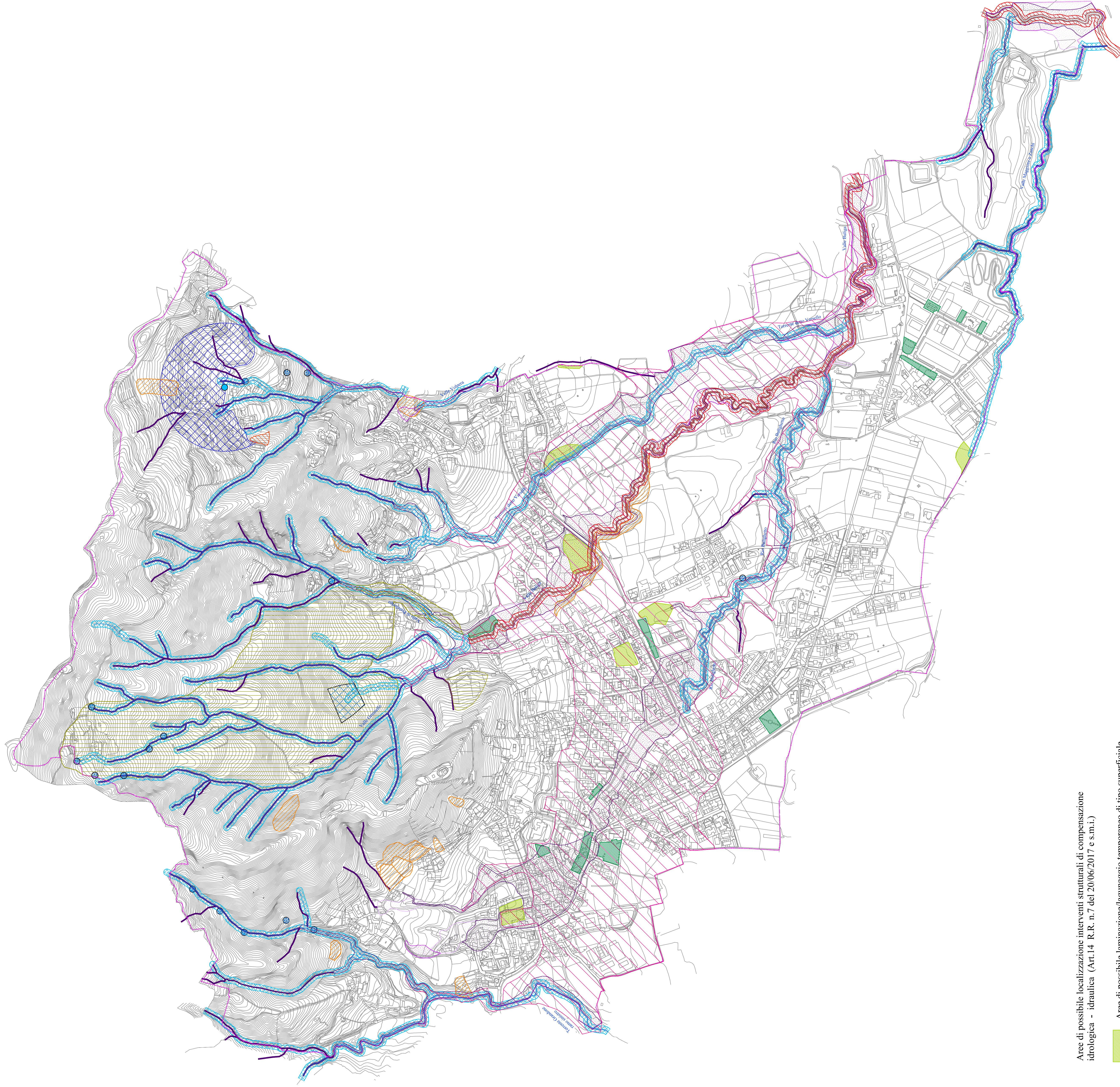

Arece di possibile localizzazione interventi strutturali di compensazione idrologica - idraulica (Art.14 R.R. n.7 del 20/06/2017 e s.m.i.)

- Arece di possibile laminazione/lagunaggio temporaneo di tipo superficiale (es: aree di espansione fluviale/ aree depresse di raccolta)
- Arece di possibile localizzazione opere di laminazione (es: vasche interrate)

COMUNE DI SOTTO IL MONTE GIOVANNI XXIII
PROVINCIA DI BERGAMO

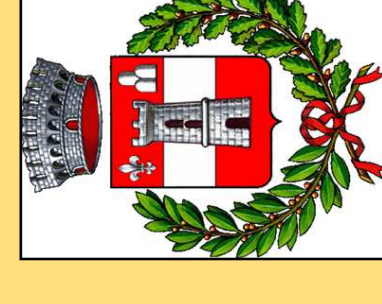

PIANO DI GOVERNO DEL TERRITORIO
LEGGE REGIONALE 12/2005

DOCUMENTO

COMPONENTE GEOLOGICA, IDROGEOLOGICA E SISMICA
DEL PIANO DI GOVERNO DEL TERRITORIO
(ai sensi della D.G.R. n. 9/2616 del 30/11/2011)

ELABORATO

TAVOLA 2

CARTA DEI VINCOLI

SCALA
1:5000

PROFESSIONISTA

DOTT. GEOL. CARLO PEDRALI
VIA G. CRESCENZI N.65/L. BERGAMO
ORDINE GEOLOGI LOMBARDA N.860
DATA
stesura: 24 FEBBRAIO 2010
aggiornamento: NOVEMBRE 2021
TEL. 035-235559, CELL. 340-2392258