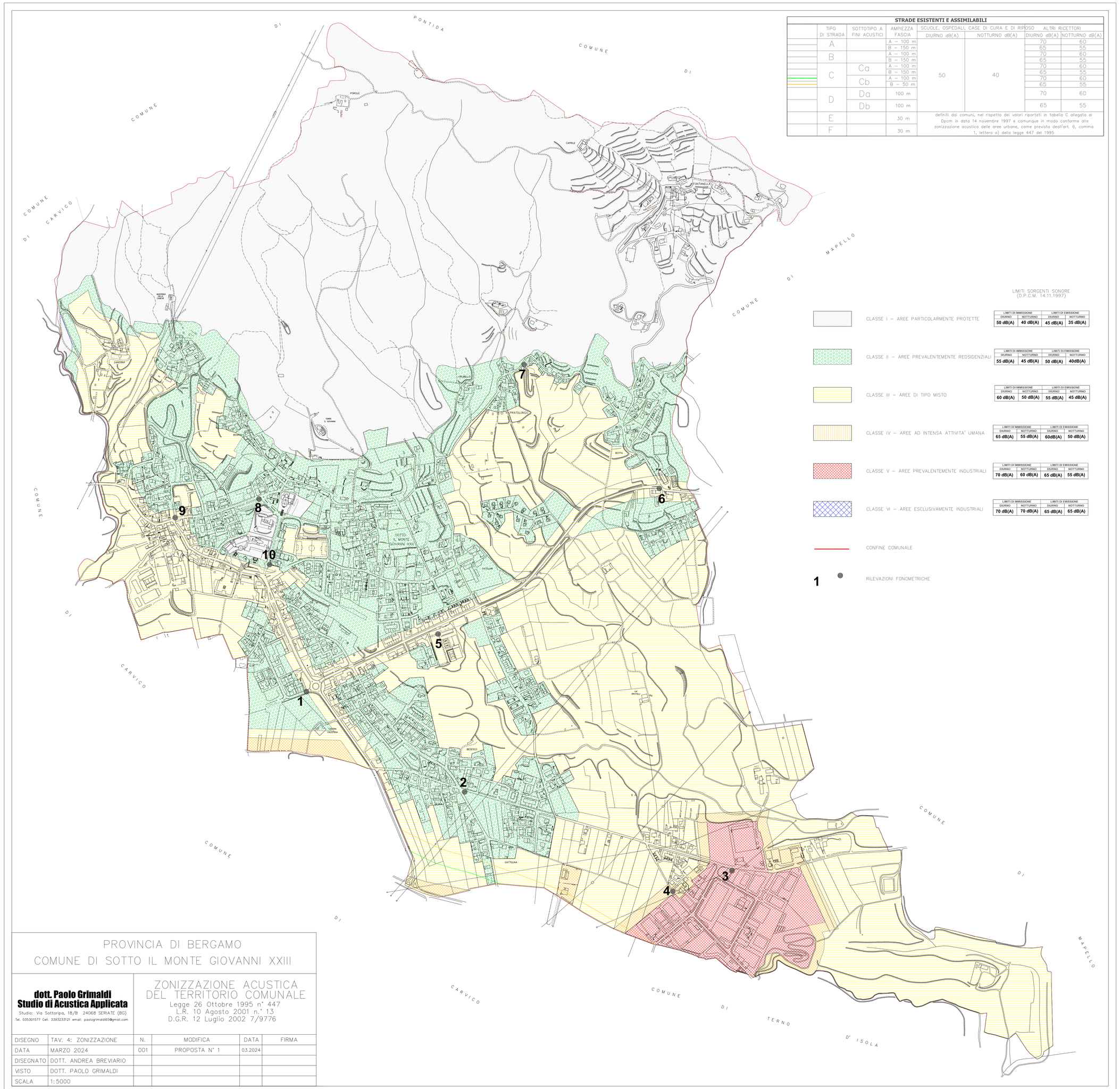

STRADE ESISTENTI E ASSIMILABILI						
	TIPO DI STRADA	SOTTOTIPO A FINI ACUSTICI	AMPIEZZA FASCIA	SCUOLE, OSPEDALI, CASE DI CURA E DI RIPOSO		ALTRI RICETTORI
				DIURNO dB(A)	NOTTURNO dB(A)	DIURNO dB(A) / NOTTURNO dB(A)
	A		A – 100 m	50	40	70 / 60
			B – 150 m			65 / 55
	B		A – 100 m			70 / 60
			B – 150 m			65 / 55
	C	Ca	A – 100 m			70 / 60
			B – 150 m			65 / 55
		Cb	A – 100 m			70 / 60
			B – 50 m			65 / 55
	D	Da	100 m			70 / 60
		Db	100 m			65 / 55
	E		30 m	definiti dai comuni, nel rispetto dei valori riportati in tabella C allegata al Dpcm in data 14 novembre 1997 e comunque in modo conforme alla zonizzazione acustica delle aree urbane, come previsto dell'art. 6, comma 1, lettera a) della legge 447 del 1995		
	F		30 m			

LIMITI SORGENTI SONORE
(D.P.C.M. 14.11.1997)

CLASSE I – AREE PARTICOLARMENTE PROTETTE

LIMITI DI IMMISSIONE		LIMITI DI EMISSIONE	
DIURNO	NOTTURNO	DIURNO	NOTTURNO
50 dB(A)	40 dB(A)	45 dB(A)	35 dB(A)

CLASSE II – AREE PREVALENTEMENTE REDSIDENZIALI

LIMITI DI IMMISSIONE		LIMITI DI EMISSIONE	
DIURNO	NOTTURNO	DIURNO	NOTTURNO
55 dB(A)	45 dB(A)	50 dB(A)	40dB(A)

CLASSE III – AREE DI TIPO MISTO

LIMITI DI IMMISSIONE		LIMITI DI EMISSIONE	
DIURNO	NOTTURNO	DIURNO	NOTTURNO
60 dB(A)	50 dB(A)	55 dB(A)	45 dB(A)

CLASSE IV – AREE AD INTENSA ATTIVITA' UMANA

LIMITI DI IMMISSIONE		LIMITI DI EMISSIONE	
DIURNO	NOTTURNO	DIURNO	NOTTURNO
65 dB(A)	55 dB(A)	60dB(A)	50 dB(A)

CLASSE V – AREE PREVALENTEMENTE INDUSTRIALI

LIMITI DI IMMISSIONE		LIMITI DI EMISSIONE	
DIURNO	NOTTURNO	DIURNO	NOTTURNO
70 dB(A)	60 dB(A)	65 dB(A)	55 dB(A)

CLASSE VI – AREE ESCLUSIVAMENTE INDUSTRIALI

LIMITI DI IMMISSIONE		LIMITI DI EMISSIONE	
DIURNO	NOTTURNO	DIURNO	NOTTURNO
70 dB(A)	70 dB(A)	65 dB(A)	65 dB(A)

CONFINE COMUNALE

1 RILEVAZIONI FONOMETRICHE

PROVINCIA DI BERGAMO
COMUNE DI SOTTO IL MONTE GIOVANNI XXIII

dott. Paolo Grimaldi
Studio di Acustica Applicata
Studio: Via Sottoripa, 18/B 24068 SERIATE (BG)
Tel. 035301577 Cel. 3393335121 email: paologrimaldi60@gmail.com

ZONIZZAZIONE ACUSTICA DEL TERRITORIO COMUNALE

Legge 26 Ottobre 1995 n° 447
L.R. 10 Agosto 2001 n.° 13
D.G.R. 12 Luglio 2002 7/9776

		N.	MODIFICA	DATA	FIRMA
DISEGNO	TAV. 4: ZONIZZAZIONE				
DATA	MARZO 2024	001	PROPOSTA N° 1	03.2024	
DISEGNATO	DOTT. ANDREA BREVIARIO				
VISTO	DOTT. PAOLO GRIMALDI				
SCALA	1:5000				

Comune di Sotto il Monte Giovanni XXIII Prot. n. 0002439 del 13-03-2024 Arrivo Cat. 6 Cl. 9